

Sprinx Pharma SDP

Zabýváme se zpracováním prodejních dat firem obchodujících ve farmaceutickém segmentu. Zpracováváme prodej léčiv na předpis (RX), volně prodejních léčiv (OTC), potravinových doplňků a zdravotnických potřeb.

Zdrojem dat jsou v první řadě distributorská hlášení od distributorů léčiv. Tato hlášení zpracováváme jak v Čechách, tak na Slovensku. Kromě těchto hlášení umíme zpracovat i přímé prodeje firem a data z dalších distribučních kanálů.

Vedlejším, ale velice důležitým, produktem při zpracovávání prodejních dat je údržba číselníků lékáren, výdejen léčiv, prodejen zdravotnických potřeb, veterinárních ordinací a podobně. Kromě adresy a objednacích kódů pro jednotlivé distribuce udržujeme například i řazení lékáren do řetězců a sdružení.

Zajímavou může být i sledování stavu respektive pohybu zásob na úrovni distributora v reálném čase.

Na zpracovaná prodejní data umožňujeme pohled dvěma různými technologickými kanály:

- 1) Pohled pomocí Excel souboru, kontingenční tabulky napojené on-line na OLAP s prodejními daty nebo na datový list, který si soubor nese s sebou.

			MESIC								
OKRES	MESTO	LEKARNA	RATING	RETEZEC	SORLUZENI	2014 M01	2014 M02	2014 M03	2014 M04	2014 M05	2014 M06
Praha 10	Praha 10	Alphaga Lékárna Podlie Trati 624/7, Praha 10	(prázdné)								
		BENU + office K Pěrovně 945/7, Praha 10	(prázdné)								
		BENU Lékárna - Praha 10, Europark Nákupní 389/3, Praha 10	A1 - lékárny	BENU Lékárna	(prázdné)	11 592,85	60 280,65	51 579,10	11 929,15	8 103,70	9 344,57
		BENU Lékárna - Praha 10, Jablonořská Jablonořská 8/2952, Praha 10	B1 - lékárny	BENU Lékárna	(prázdné)	3 483,70	3 694,91	2 972,42	4 329,96	3 491,34	7 021,07
		BENU Lékárna - Praha 10, Rubensova Rubensova 2238, Praha 10	B2 - lékárny	BENU Lékárna	(prázdné)	3 306,21	6 185,65	3 015,85	4 993,11	4 209,52	5 270,74
		BENU Lékárna - Praha 10, V Otšínách V Otšínách 449/41, Praha 10	C2 - lékárny	BENU Lékárna	(prázdné)	3 258,50	3 385,85	2 687,04	3 541,51	2 727,30	2 791,72
		Dubečská Lékárna Starodubečská 99/6, Praha 10	D4 - lékárny	Bez skupiny	Magistra	3 073,24	2 469,18	4 693,96	1 003,39	825,24	829,10
		Individuální prodej, Praha 10	(prázdné)								
		Lékárna Slunečný Vřesek (RM Pharmatrade) Náměstí Přátelství 1518, Praha 10	D4 - lékárny	Bez skupiny	(prázdné)	2 338,57	1 496,56	1 722,00	2 900,05	1 701,99	668,86
		Lékárna Dr. Max 109 Věrovninské náměstí 403, Praha 10	B2 - lékárny	Dr. Max CZ	(prázdné)	18 827,68	4 594,56	6 499,31	3 106,85	2 384,11	2 522,06
		Lékárna Dr. Max 272 Jablonořská 13/2137, Praha 10	C4 - lékárny	Dr. Max CZ	(prázdné)	8 622,05	7 080,95	2 321,01	2 033,17	1 247,05	2 038,90
		Lékárna Dr. Max 281 U Slávie 1327/3, Praha 10	C3 - lékárny	Bez skupiny	(prázdné)	1 261,04	1 205,46	2 992,43	3 892,56	1 697,52	847,23
		Lékárna Dr. Max 282 Pletuická 3295/50, Praha 10	C2 - lékárny	Dr. Max CZ	(prázdné)	6 663,30	5 889,95	5 374,59	6 437,33	2 594,23	1 991,02
		Lékárna Dr. Max 304 Kubánské náměstí 1271/5, Praha 10	A1 - lékárny	Dr. Max CZ	(prázdné)	21 348,24	6 169,81	12 995,43	16 005,88	11 091,18	7 509,49
		Lékárna Dr. Max 375 Švehlova 339/32, Praha 10	B2 - lékárny	Dr. Max CZ	(prázdné)	7 803,74	6 307,90	2 118,23	5 348,65	1 435,89	1 224,99
		Lékárna FN Král. Vinohrady - OOV, veřejná Šrobárova 50, Praha 10	A1 - lékárny	Dr. Max CZ	(prázdné)	18 949,97	11 941,53	11 102,62	16 066,96	20 352,34	16 001,31
		Lékárna FN Král. Vinohrady - ústavní Šrobárova 50, Praha 10	(prázdné)			439,77					155,56
		Lékárna FN Král. Vinohrady - veřejná Šrobárova 50, Praha 10	C2 - lékárny	Bez skupiny	(prázdné)	3 822,00	2 596,50	1 797,09	3 127,65	2 047,79	2 297,70
		Lékárna FN Král. Vinohrady - veřejná Šrobárova 50, Praha 10	B2 - lékárny	Bez skupiny	(prázdné)		343,20	86,94	2 556,70		324,14
		Lékárna Hostivařská Tenisová 981, Praha 10	B3 - lékárny	Bez skupiny	(prázdné)	5 348,12	6 372,71	4 121,39	6 906,88	2 839,98	5 243,30
		Lékárna Janovská Janovská 486, Praha 10	D4 - lékárny	Bez skupiny	(prázdné)	1 310,18	1 250,31	1 678,02	1 372,56	2 346,49	591,14
		Lékárna Krupská Ke Strahnické 3304/5a, Praha 10	A2 - lékárny	Bez skupiny	(prázdné)	4 274,20	7 596,37	5 268,30	7 981,25	5 694,47	7 960,06
		Lékárna Medřín Počernická 699/52e, Praha 10	Cx - lékárny	Medřín	(prázdné)	1 447,06	506,26	666,60	678,80	411,60	158,10

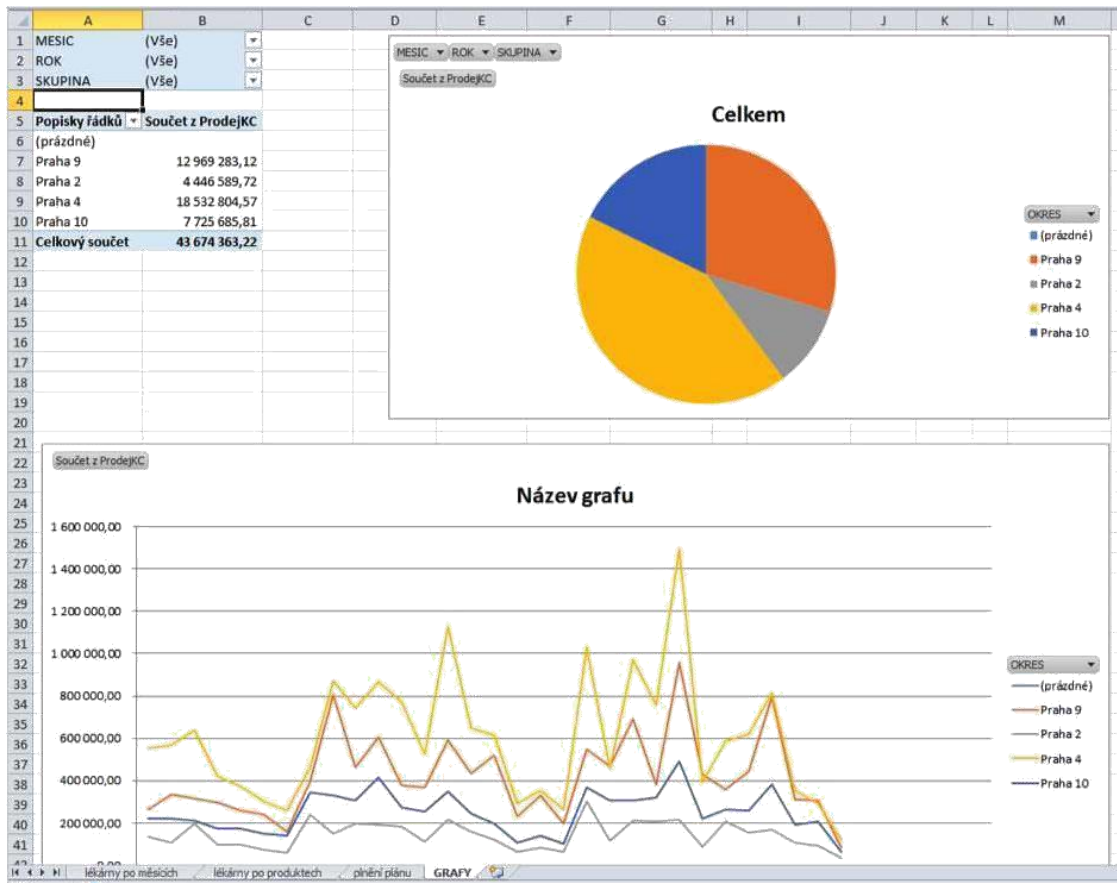

2) On-line pohled na prodejní data prostřednictvím on-line aplikace běžící v internetovém prohlížeči. Pohled na data je možný nejen z PC, ale i z tabletu.

